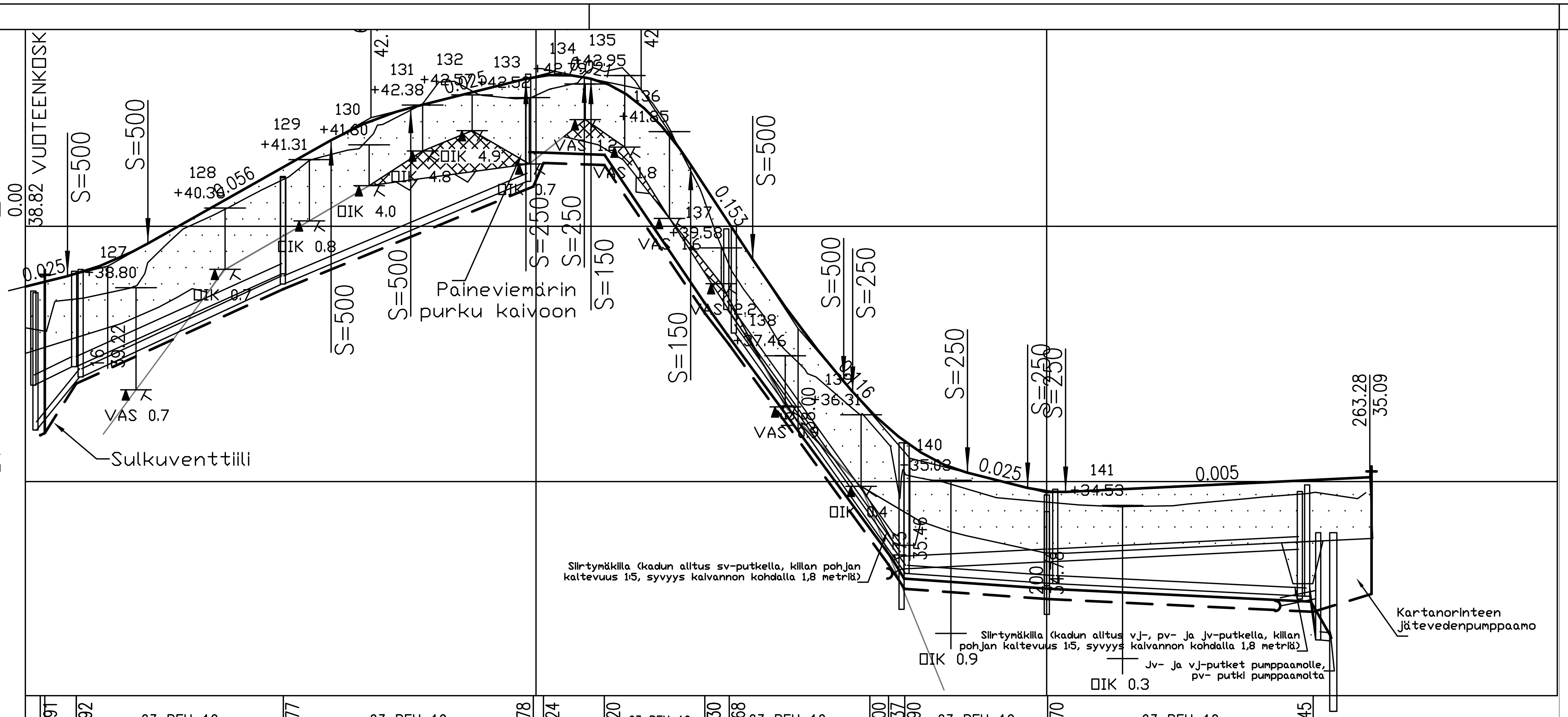

Vesijohto, laen korkeus / Putken mitat ja laatu	35.91 · 36.92 · 63 PEH 10 · 38.77 · 63 PEH 10 · 40.78 · 41.24 · 41.20 · 63 PEH 10 · 38.30 · 37.68 · 63 PEH 10 · 34.00 · 33.37 · 32.90 · 63 PEH 10 · 32.70 · 63 PEH 10 · 32.45
Paalu	2.92 · 3.80 · 9.96 · 50.51 · 99.47 · 101.45 · 113.36 · 133.06 · 137.84 · 165.38 · 169.03 · 172.22 · 200.19 · 252.20
Sadevesiviemäri, sisäpohjan korkeus / Putken mitat ja laatu	200 PEH T · 36.89 · 37.25 · 37.25 · 200 PEH SN8 · 39.07 · 39.07 · 38.37 · 160 PEH SN8 · 33.63 · 33.29 · 250 PEH SN8 · 33.43 · 33.43 · 250 PEH SN8 · 33.67
Paalu, kaivoväli ja kaltevuus	1.56 · 9.54 · 9.86/0.038 · 41.74/0.044 · 50.82 · 137.27 · 33.95/0.142 · 171.60 · 28.31/0.005 · 200.03 · 49.56/0.005 · 249.59
Jätevesiviemäri, sisäpohjan korkeus / Putken mitat ja laatu	160 PVC SN8 · 36.01 · 37.05 · 37.05 · 160 PVC SN8 · 38.87 · 38.87 · 160 PVC SN8 · 40.88 · 37.91 · 160 PVC SN8 · 33.20 · 33.20 · 160 PVC SN8 · 33.00 · 33.00 · 160 PVC SN8 · 32.76
Paalu, kaivoväli ja kaltevuus	1.96 · 10.81 · 11.02/0.098 · 40.12/0.046 · 50.41 · 48.15/0.042 · 98.46 · 138.75 · 33.20/0.144 · 172.55 · 27.90/0.007 · 201.69 · 49.33/0.005 · 251.02
Paineviemäri, laen korkeus / Putken mitat ja laatu	90 PEH 10 · 41.45 · 41.44 · 41.40 · 90 PEH 10 · 38.50 · 37.86 · 90 PEH 10 · 34.20 · 33.50 · 33.10 · 90 PEH 10 · 32.90 · 90 PEH 10 · 32.00
Paalu	98.46 · 101.41 · 113.41 · 133.02 · 137.57 · 165.72 · 169.65 · 172.11 · 200.84 · 251.91
Päällysrakenne	1200 · 1000–1200 · 1200
Putkien perustamistapa	Maakaivanto · Kalliokaivanto, lämmöneristys · Maakaivanto
Matka	0.00 · 8.24 · 8.24 · 15.75 · 23.99 · 35.88 · 59.88 · 15.59 · 75.47 · 22.56 · 98.03 · 11.43 · 109.46 · 1.30 · 110.76 · 19.53 · 130.29 · 12.15 · 142.44 · 17.81 · 160.25 · 1.77 · 162.01 · 22.48 · 184.49 · 11.79 · 196.28 · 7.43 · 203.72 · 59.56 · 263.28
Kaltevuus/pyöristyssäde	0.025 · S=500 · 0.056 · S=500 · 0.025 · S=250 · 0.021 · S=150 · 0.153 · S=500 · 0.116 · S=250 · 0.025 · S=250 · 0.005
Tasausviiva	38.82 · 39.07 · 39.45 · 40.00 · 40.57 · 41.13 · 41.69 · 42.16 · 42.44 · 42.69 · 42.93 · 42.90 · 42.41 · 41.25 · 39.72 · 38.26 · 36.99 · 35.96 · 35.33 · 35.03 · 34.81 · 34.83 · 34.88 · 34.93 · 34.97 · 35.02 · 35.07 · 35.09
Maanpinta	38.01 · 38.58 · 38.78 · 39.87 · 40.38 · 40.89 · 41.41 · 42.00 · 42.69 · 42.56 · 42.57 · 43.03 · 42.76 · 41.14 · 38.87 · 37.46 · 36.61 · 35.36 · 34.99 · 34.69 · 34.60 · 34.53 · 34.52 · 34.58 · 34.67 · 34.76 · 34.68 · 34.78
(paalulukema)	0 · 100 · 200 · 30
Kaarevuus (5000/R)	Sr · 42.31 · R=50 · 51.86 · Sr · 163.75 · R=40 · 179.40 · Sr · 262.51
Ajoradan sivukaltevuus	qv=+0.03 · qo=−0.03

Kaupunginosa/Kylä	Kortteli/Tila	Tontti/rno
Viranomaisten merkintöjä		
Rakennuksen numero/Rakennusten numerot/Rakennustunnus/Rakennusten tunnukset		
Rakennustoimenpide: Uudisrakennus	Piirustuslaji: Katu- ja vesihuoltopiirustus	Juoks.no
Rakennuskohde: Kotojärven kartanorinne, Kaava-alueen kunnallistekniikka	Piirustuksen sisältö: PITUUSLEIKKAUS, Kartanorinne	Mittakaavat: 1:1000/1:100
SUUNNITTELUKESKUS OY, Puistokatu 2A, PL 383, 40101 JYVÄSKYLÄ, puh 010 409 6500, fax 010 409 6501, www.suunnittelukeskus.fi	Suunnitteluala, työnumero ja piirustuksen numero: TKA 1393–C7282 212	Muutos
Päiväys 29.5.2007 / Pääsuunn. / Hyv. Markku Kuokkanen	Suunn. Jari Hirvonen / Yhteyshenkilö / Tiedosto	

P:\Jyvaskyla\Yksityiset\Kotojärvi_kartanorinne_1393\Alue_ktekniikka_C7282\SUUNNITELMAT\Kuvat\211_215_pituusleikkaukset_290507.dwg