Pornainen

Asukaskirje

Vuoden 2026 parhaasta kyläkehusta palkittiin Susanna Mantila, jonka lämmin ja aito kuvaus Halkian yhteishengestä kosketti tuomaristoa. Kaksi muuta kyläkilpailua ovat edelleen käynnissä! Kyläkuvia saa lähettää 31.10. ja kylätarinoita 31.12. saakka osoitteeseen: viestinta@pornainen.fi.
Lue lisää: www.pornainen.fi/matkailijat/kylat-ja-nahtavyydet

Tapahtumakalenteri

www.tapahtumat.pornainen.fi

Yritys- ja palveluhakemisto

www.pornainen.yrityshakemistot.fi

TILAA UUTISKIRJEEMME!

- **kunnan uutiskirje** (annu.kovalainen@pornainen.fi)
- **yrittäjien uutiskirje** (tapani.tapiola@pornainen.fi)
- **kulttuuriuutiskirje** (mari.ahokas@pornainen.fi)
- **vapaa-aikapalveluiden uutiskirje** (anu.pesonen@pornainen.fi)

Voit tilata haluamasi uutiskirjeet täältä: https://uutiskirje.pornainen.fi

SEURAA MEITÄ MYÖS SOMESSA!

Facessa
www.facebook.com/pornaistenkunta

YouTubessa
@pornaistenkunta8971

Instassa
www.instagram.com/por.naistenkunta

Linkkarissa
www.linkedin.com/company/pornaisten-kunta

Kunnanjohtajan tervehdys

Vaihtelevia säitä tarjonnut kesä alkaa olla lopullisesti takanamme.
Koulut ovat alkaneet ja meno kylän raitilla vilkastunut. Edessä on toivottavasti paljon värikkäitä syyspäiviä – ruskan juhlaa – ennen kuin ensilumi sataa maahan.

Pornaisten syksy 2026 pitää sisällään paljon uutta, kuten monitoimihallin käyttöönoton. Siitä tulee lukuisille kuntalaisille säännöllinen vierailukohde ja toivottavasti myös aktiivinen tapahtumapaikka.

Nuorisolle syksy tarjoaa uudistetun skeittiparkin ja vuodenvaihteessa monia varmasti ilahduttavan jääkiekkokaukalon monitoimihallin viereen.

Pornaisten kirjaston syksyn ohjelmassa on ikäihmisille monipuolista ja matalan kynnyksen toimintaa, erityisesti kulttuurin, yhdessäolon, digitaitojen ja paikallishistorian parissa.

Poimi nämä tapahtumat kalenteriisi ja tule nauttimaan kirjastomme tapahtumavalikoimasta:

- **Shakkimestaruus** 25.9. klo 11–13.30 – myös aloittelijoille.
- **DigiFixu** – maksutonta digiopastusta 11.9., 9.10., 6.11. ja 11.12. klo 9–10.30.
- **Kotiseutukokoelman esittely** 22.9. klo 17.30–19 – aiheena Halkia.
- **Porneesin lukupiiri** torstaisin klo 17.30 – mukaan voi tulla myös lukematta kirjaa.
- **155-vuotisjuhla ja Elisabet Aho** 15.9. klo 18.
- **Marttatoimintaa Pornaisissa -näyttely** 2.–29.9.

Hyvää syksyä toivottaen,
Antti Kuusela,
kunnanjohtaja

Monitoimihalli otetaan käyttöön marraskuussa

Halli tarjoaa tämän päivän vaatimuksia vastaavat ja viihtyisät tilat niin erilaiseen harjoitteluun ja pelaamiseen, ryhmäliikuntaan kuin kuntosaliharjoitteluunkin. Lisäksi Monitoimihallissa voi järjestää erilaisia liikunta- ja kulttuuritapahtumia.

Vapaa-aikapalveluiden Yhtenäiskoulun ryhmäliikuntatunnit siirtyvät monitoimihallin valoisaan ryhmäliikuntatilaan. Kuntosali on käytettävissä myös päiväaikaan, joten ikäihmisillä ja esimerkiksi vuorotyötä tekevillä on entistä paremmat mahdollisuudet sen käyttämiseen. Hallin avauduttua vapaa-aikapalvelut järjestävät marras-joulukuussa kaikille avoimia laiteopastustunteja.

Monitoimihallille on jo myönnetty vakiovuoroja, jotka ovat aloittaneet syyskautensa Yhtenäiskoulun liikuntasalissa. Koulu tulee käyttämään monitoimihallin tiloja liikunnanopetukseen, mutta halliin jää päiväaikaan vapaita tiloja muidenkin käyttäjien varattaviksi. Vapaat tilat ja vuorot tulevat syyskuun aikana näkyviin kunnan uuteen tilavarausjärjestelmään.

Monitoimihallilta voi varata vakiovuorojen lisäksi myös yksittäisiä salivuoroja esimerkiksi sulkapalloa ja pickleballia varten. Pickleball on mailapeli, jossa yhdistyvät tenniksen, sulkapallon ja pingiksen piirteet. Tenniskenttää pienempi pelialue ja matalalla oleva verkko tekevät pelistä mukavan matalan kynnyksen liikuntalajin. Hitaasti lentävän sählypallon kaltaisen pallon ansiosta pelin rytmi pysyy rauhallisena. Maila muistuttaa lähinnä suurta pingismailaa. Suurin osa lyönneistä tapahtuu vyötärön alapuolelta, joten esimerkiksi olkapäävaivat eivät estä pelaamista. Monitoimihallilta saa varauksen ajaksi lainaksi sekä sulkapallo- että pickleball-välineitä.

Kahvilatilasta on avoin näkymä liikuntahalliin sekä suurista ikkunoista ja parveketerassilta avautuu näkymä kylän keskustan suuntaan. Tupatuki tulee aloittamaan toisen kerroksen kokoustilassa ikäihmisten avoimen ryhmätoiminnan tiistaiaamupäivisin.

Tiloissa on huomioitu myös liikuntaesteisten kulkeminen. Alakerrassa on liikuntaesteisille sopiva pukuhuone- ja peseytymistila. Toisen kerroksen kahvilatilaan pääsee hissillä ja yläkerrassa on kaksi tilavaa, liikuntaesteisille tarkoitettua wc-tilaa.

Monitoimihallin avautumisesta tiedotetaan tarkemmin lokakuussa kunnan kotisivuilla, tapahtumakalenterissa ja sosiaalisessa mediassa.

Kaipaatko apua arjen askareisiin?

Mäntsälän–Pornaisten 4H-yhdistyksen nuoret työntekijät auttavat erityisesti ikäihmisiä ja muita tukea tarvitsevia kodin pienissä askareissa.

Palvelun hinta on 18 euroa tunnilta arkisin ja lauantaisin. Minimiveloitus on yksi tunti, jonka jälkeen työaika laskutetaan puolen tunnin jaksoissa. Yli viiden kilometrin matkoista veloitetaan matkakuluja 0,30 euroa kilometriltä. Palvelu on kotitalousvähennyskelpoinen, koiranhoitoa lukuun ottamatta.

Lisätietoja saat Mäntsälän-Pornaisten 4H-yhdistykseltä: p. 044 902 2501 (arkisin klo 9–15), sähköpostilla taija.makela@4h.fi tai 4H-yhdistyksen verkkosivuilta.

4H-Työavun kautta saat apua arkeen ja annat samalla paikalliselle nuorelle mahdollisuuden päästä työelämään ja kartuttaa työkokemusta.

PORNAISTEN PALVELUBUSSIN AIKATAULU (ma-pe)

Nouto kotoa p. 044 230 8051

10.00	14.00	PORNAINEN	12.00	16.00	PORNAINEN
10.10	14.10	KUPSENKYLÄ TH	12.10	16.10	KUPSENKYLÄ TH
10.20	14.20	ISONIKULANTIE	X	X	HALKIANKOSKI
10.30	14.30	PARKKOJAN KOULU	12.20	16.20	PARKKOJAN KOULU
10.40	14.40	HALKIANKOSKI	X	X	ISONIKULANTIE
10.55	14.55	PORNAINEN	12.30	16.30	KUPSENKYLÄ TH
11.05	15.05	JOKIMÄKI	12.45	16.45	PORNAINEN
11.25	15.25	KIRKKOTIE TH	12.55	16.55	JOKIMÄKI
11.35	15.35	PORNAINEN	13.15	17.15	KIRKKOTIE TH
			13.30	17.30	PORNAINEN

Kansallisarkisto
Riksarkivet
The National Archives of Finland

SAAVUTETTAVUUSKIRJASTO CELIA

Saavutettavuuskirjasto Celia tukee yhdenvertaista lukemista ja oppimista tarjoamalla maksuttomia ääni-, piste- ja muita saavutettavia kirjoja henkilöille, joille tavallisen kirjan lukeminen on vaikeaa esimerkiksi lukivaikeuden, sairauden tai vamman vuoksi.

Celian laajassa valikoimassa on noin 55 000 äänikirjaa, ja asiakkuuden voi aloittaa kirjastossa, koulussa tai korkeakoulukirjastossa.

Asiakkaaksi rekisteröityminen vie noin 30 minuuttia. Rekisteröitymisiä tehdään ajanvarauksella. Tarvitset mukaasi henkilöllisyystodistuksen, puhelimen tai tabletin, jolla kuuntelet kirjoja. Lisäksi sinulla tulee olla sähköpostiosoite, johon Celian tunnukset voidaan lähettää. Ikäihmiset saavat Pornaisten kunnankirjastolta tarvittaessa tabletin lainaan.

Kirjastossa on myös tarjolla laaja valikoima mp3-äänikirjoja. Niiden lainaamiseen tarvitset ainoastaan kirjastokortin ja kotona äänikirjojen kuuntelemiseen soveltuvan laitteen.

Kiinnostuitko? Ota yhteyttä: kirjastotoimenjohtaja Marianne Lindblad, p. 040 356 8573.
Lisätietoja palvelusta: www.celia.fi

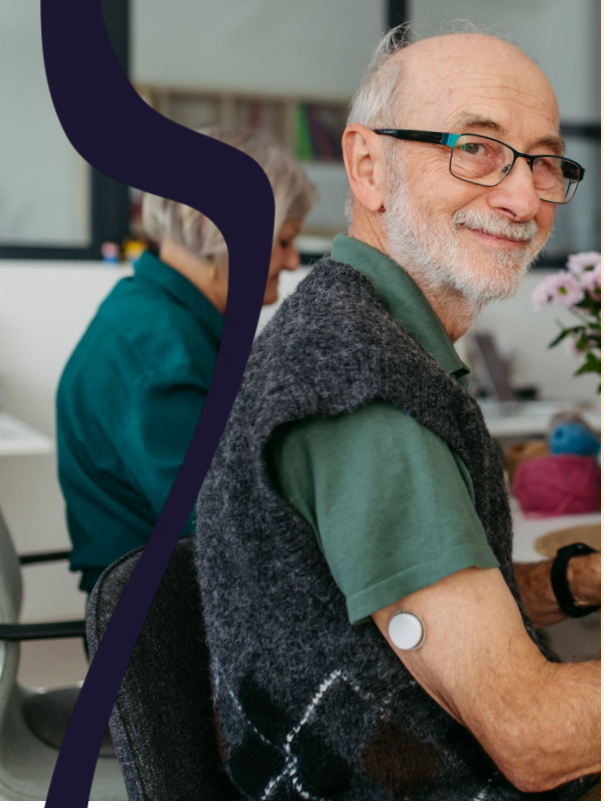

Senioritoimintaa Pornaisissa

Bocciaa
Ma 24.8. klo 12 alkaen Kuusiston kentällä. Sateella ei pelata.
Senioriohjelmien ja esitteiden jako sekä Hector-ilta
Ti 25.8. kirjaston Pellavasalissa
• klo 16–17 senioriohjelmien ja esitteiden jako
• klo 17.30–19 Vanerin Pojat esittävät Hectorin tuotantoa
Senioreiden shakkimestaruus
Pe 25.9. klo 11–13 kirjastolla
Vanhustenviikon Seniorisumpit
Pe 9.10. klo 10–12 seurakunnan juhlatilassa
UUTTA! Tupatuen senioritoiminta
Tiistaisin klo 10–12 alkaen 10.11. monitoimihallilla. Luvassa kahvittelua ja juttelua, bingoa, visailuja, vierailijoita sekä mukavaa yhdessäoloa ja tekemistä.
Vauvasta vaariin – jouluinen tapahtuma
Pe 11.12. Tila ja kellonaika ilmoitetaan myöhemmin.

Pidätämme oikeuden tapahtumatietojen muutoksiin.

Tule mukaan senioritoimintaan! Seniorikoordinaattori **Maria Ainola** järjestää Pornaisten senioreille yhteistä toimintaa ja tapahtumia sekä tarjoaa ohjausta ja neuvontaa arjen eri tilanteisiin. Voit ottaa yhteyttä myös silloin, jos kaipaat seuraa, haluat löytää mielekästä tekemistä tai sinulla on idea uudesta toiminnasta.

Seniorikoordinaattori auttaa:
• tietoa, ohjausta ja neuvontaa arjen asioihin
• henkilökohtaista neuvontaa ajanvarauksella
• yhteistä tekemistä, tapahtumia ja retkiä
• mahdollisuuksia tutustua uusiin ihmisiin
• apua sopivien palvelujen ja yhteystietojen löytämiseen

Seniorikoordinaattori Maria Ainola
p. 0404 630 1647 tai maria.ainola@pornainen.fi

Tavattavissa kunnantalolla ajanvarauksella:
maanantaisin klo 8–13 ja tiistaisin klo 8–10

TUPATUKI

Me välitämme.

TUPATUKI

Tupatuki-toiminta tukee +75-vuotiaiden itsenäistä asumista kotona.

Tilaa kotikäynti seniorikoordinaattorilta!

KAIPAATKO PALVELUTARPEEN ARVIOINTIA?

Jos tarvitset hyvinvointialueen palvelutarpeen arviointia, ota yhteyttä ikääntyneiden asiakasohjauksen neuvontaan: ikaihmiset@keusote.fi tai p. 019 226 0403.